

PREGÃO ELETRÔNICO 006/2025	ORDEM DE SERVIÇO: 040/2025	CONTRATANTE Prefeitura Municipal de Santaluz-Ba CNPJ/MF nº 13.807.870/0001-19	OBJETO: Obra de Pavimentação do povoado de Rua d Palha- Município de Santa Luz
ATA: 010/2025		CONTRATADA: GLOBAL CNPJ/MF nº 23.694.541/0001-62	
BOLETIM DE MEDIÇÃO BM-04	DATA DA MEDIÇÃO: 16/10/2025		

ANDAMENTO GERAL DA OBRA

1

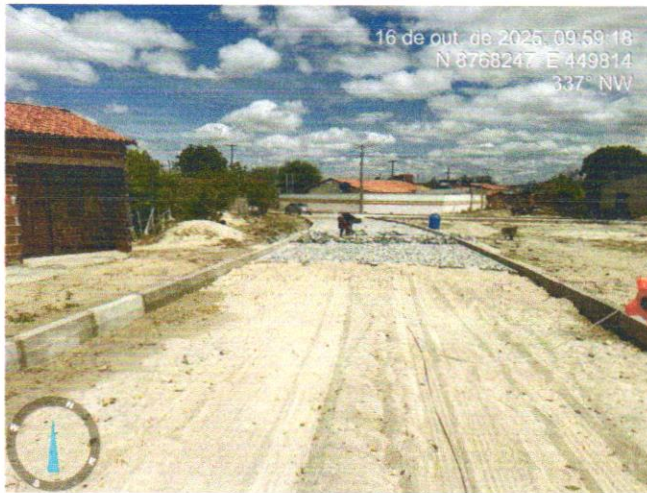

DESCRIÇÃO

REGULARIZAÇÃO E COMPACTAÇÃO DE SUBLEITO DE SOLO PREDOMINANTEMENTE ARENOSO, PARA OBRAS DE CONSTRUÇÃO DE PAVIMENTOS. AF_09/2024

2

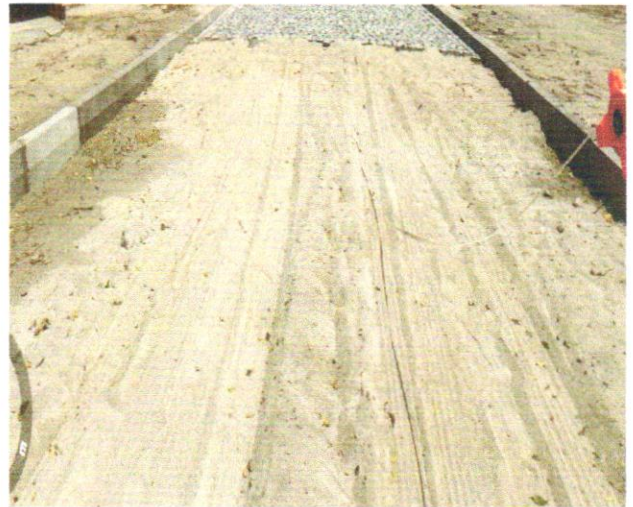

DESCRIÇÃO

REGULARIZAÇÃO E COMPACTAÇÃO DE SUBLEITO DE SOLO PREDOMINANTEMENTE ARENOSO, PARA OBRAS DE CONSTRUÇÃO DE PAVIMENTOS. AF_09/2024

3

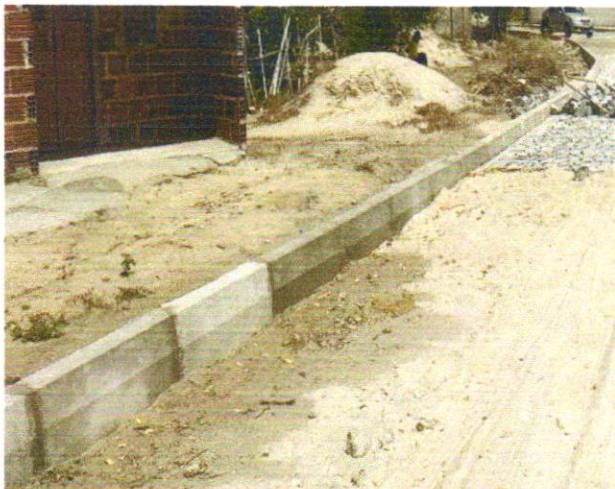

DESCRIÇÃO

ASSENTAMENTO DE GUIA (MEIO-FIO) EM TRECHO RETO, CONFECCIONADA EM CONCRETO PRÉ-FABRICADO, DIMENSÕES 100X15X13X30 CM (COMPRIMENTO X BASE INFERIOR X BASE SUPERIOR X ALTURA). AF_01/2024

4



DESCRIÇÃO

ASSENTAMENTO DE GUIA (MEIO-FIO) EM TRECHO RETO, CONFECCIONADA EM CONCRETO PRÉ-FABRICADO, DIMENSÕES 100X15X13X30 CM (COMPRIMENTO X BASE INFERIOR X BASE SUPERIOR X ALTURA). AF_01/2024

PREGÃO ELETRÔNICO 006/2025	ORDEM DE SERVIÇO: 040/2025	CONTRATANTE: Prefeitura Municipal de Santaluz-Ba CNPJ/MF nº 13.807.870/0001-19	OBJETO: Obra de Pavimentação do povoado de Rua d Palha- Município de Santa Luz
ATA: 010/2025		CONTRATADA: GLOBAL CNPJ/MF nº 23.694.541/0001-62	
BOLETIM DE MEDIÇÃO: BM-04	DATA DA MEDIÇÃO: 16/10/2025		

5



DESCRIÇÃO
EXECUÇÃO DE PAVIMENTO EM
PARALELEPÍEDOS, REJUNTAMENTO COM
ARGAMASSA TRAÇO 1:3 (CIMENTO E AREIA).
AF_05/2020

6



DESCRIÇÃO
EXECUÇÃO DE PAVIMENTO EM
PARALELEPÍEDOS, REJUNTAMENTO COM
ARGAMASSA TRAÇO 1:3 (CIMENTO E AREIA).
AF_05/2020

7



DESCRIÇÃO
EXECUÇÃO DE PAVIMENTO EM
PARALELEPÍEDOS, REJUNTAMENTO COM
ARGAMASSA TRAÇO 1:3 (CIMENTO E AREIA).
AF_05/2020

8



DESCRIÇÃO
EXECUÇÃO DE PAVIMENTO EM
PARALELEPÍEDOS, REJUNTAMENTO COM
ARGAMASSA TRAÇO 1:3 (CIMENTO E AREIA).
AF_05/2020